

# HKeToll 易通行

不停車繳費服務



# 「易通行」最新匯報

2

- 已在青沙管制區及城門隧道實施
- 平均每日處理約**11萬**架次的隧道收費
- 由5月28日上午5時起在**獅子山隧道**實施

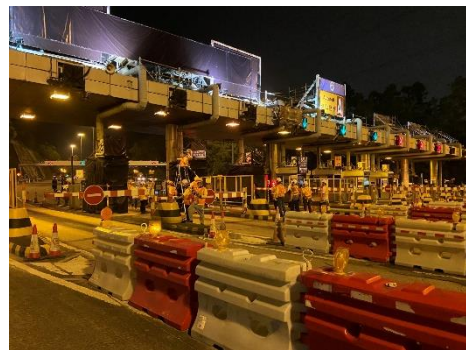

## 交通安排

- 隧道營辦商已加強人手指示駕駛者
- 駕駛者大致適應

## 發出車輛貼

- 已發出超過**74萬個(91%)**
- 當中約**80%**已開立「易通行」戶口



## 繳交隧道費

- 當中約**70%**設定自動繳費方式
- 選擇自動繳費的比例由約65%上升至**76%**

# 獅子山隧道

# 在獅子山隧道實施「易通行」

往沙田方向



往九龍方向



# 收費廣場現時的交通安排 (往沙田方向)



# 收費廣場在易通行實施後的交通安排 (往沙田方向)



# 收費廣場現時的交通安排 (往九龍方向)





# 收費廣場在易通行實施後的交通安排 (往九龍方向)



# 往九龍方向行車線匯合處 (近行政大樓)

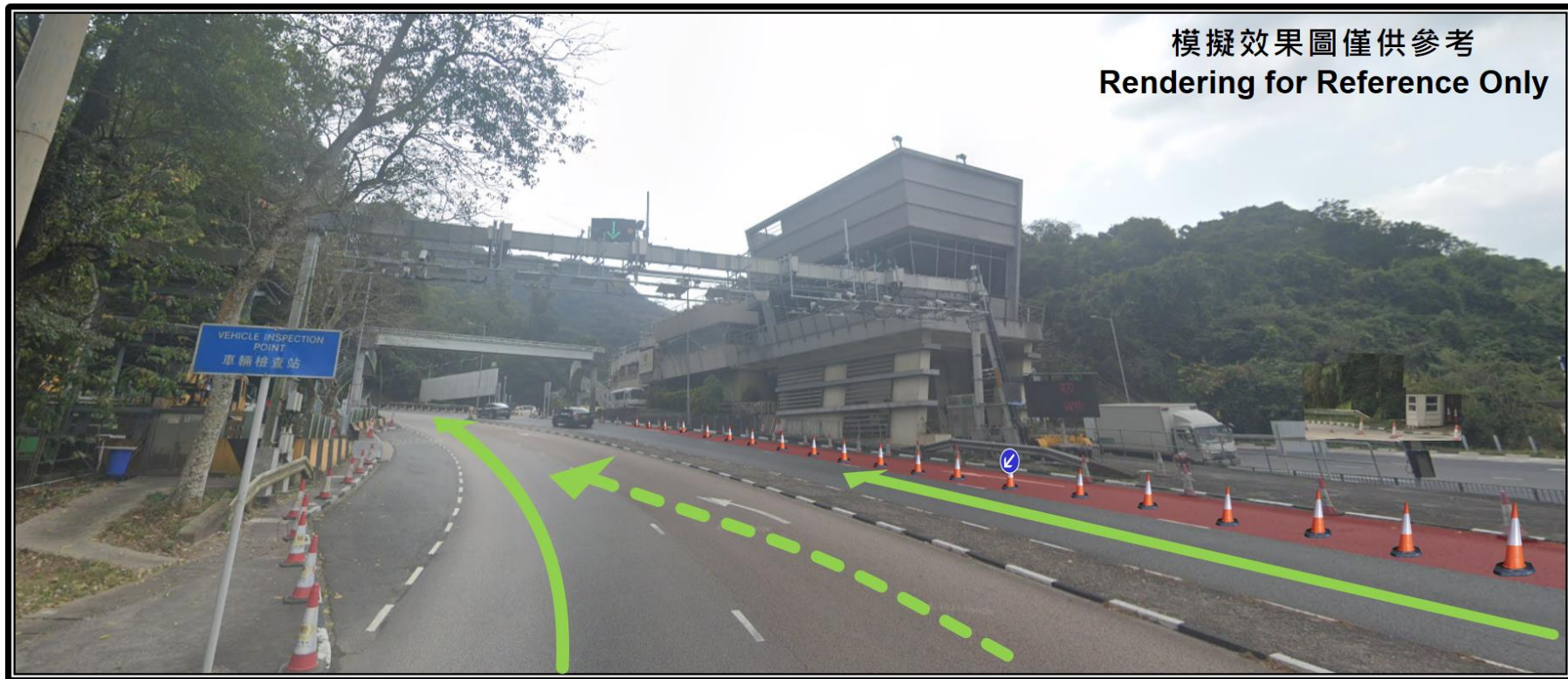

# 收費廣場的交通安排 (易通行實施後)

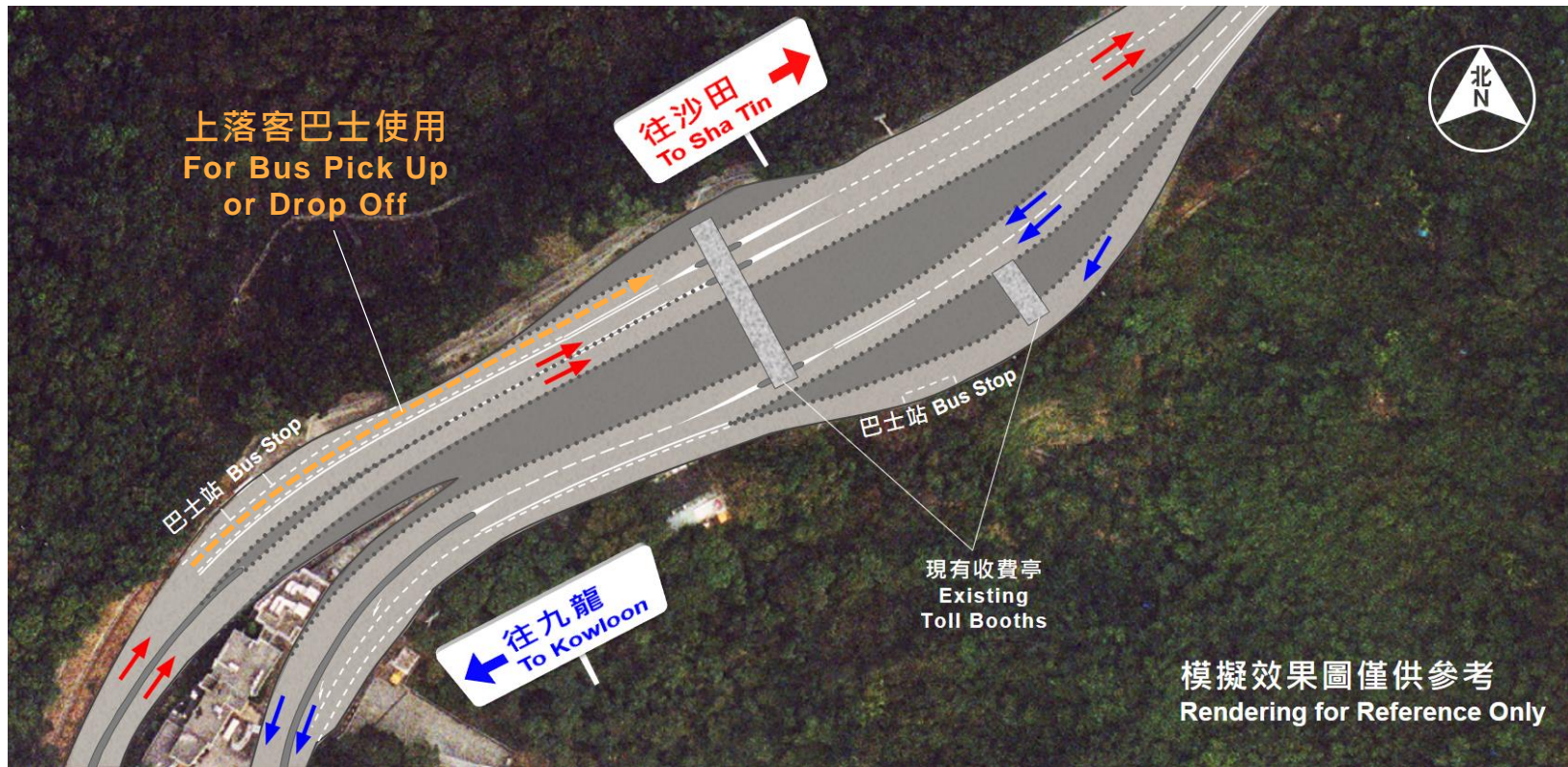

# 獅子山隧道 - 臨時交通安排

# 配合實施「易通行」的臨時封路安排

## 28/5/2023

凌晨  
AM 04:30 → 05:00

- 1 獅子山隧道公路入口 (九龍方向)  
Entrance at Lion Rock Tunnel Road (Kowloon bound)
- 2 紅梅谷路入口 (九龍方向)  
Entrance at Hung Mui Kuk Road (Kowloon bound)
- 3 龍翔道東行入口  
Entrance at Lung Cheung Road eastbound
- 4 龍翔道西行入口  
Entrance at Lung Cheung Road westbound
- 5 義德道入口  
Entrance at Ede Road
- 6 窩打老道近香港浸會大學入口  
Entrance at Waterloo Road near HKBU
- 7 窩打老道近添福道橋面入口  
Entrance at Waterloo Road viaduct near Tim Fuk Road

圖例 Legend

- 封閉路段  
Road Section Closed
- 入口封閉位置  
Location of Closed Entrance
- 替代路線  
Alternative Routes



# 配合實施「易通行」的公共交通改道



28/5/2023

通宵巴士路線  
第N170、N182、N271、  
N281及N373號

凌晨 04:30



獅子山隧道封閉期間  
將改經大埔公路

上午 05:00

# 配合實施「易通行」的公共交通改道



28/5/2023

新界專線小巴  
第61S、63S、65S、501S、  
616S號線

凌晨 04:30



獅子山隧道封閉期間  
將改經大埔公路

上午 05:00

# 配合實施「易通行」的公共交通改道



28/5/2023

新界專線小巴  
第805S號線

凌晨 04:30



獅子山隧道封閉期間  
將改經大老山隧道

上午 05:00



# 繳交隧道費

## 完成易通行三步曲

- 1 安裝車輛貼
- 2 開立戶口
- 3 設定自動繳費

## 過隧道通知

- [易通行：過隧道通知] 你的車輛HE4625於21/05/2023, 02:40 駛經青沙管制區 (九龍方向) · 應繳隧道費為HK\$8 (參考編號：94898455)。

如你無易通行戶口/設定自動繳費，請透過易通行網頁或流動應用程式繳付隧道費。如你已設定自動繳費，稍後你會收到繳費紀錄通知。

2023-05-21 02:41:33

## 自動繳費成功通知

- [易通行：自動繳費成功] 你已成功透過指定儲值戶口於21/05/2023繳付隧道費HK\$8 (交易號碼：APROC23042100000067)。

2023-05-21 02:41:44

## 自動繳費不成功通知

- [易通行：自動繳費不成功] 你未能成功透過指定儲值戶口於21/05/2023繳付隧道費HK\$8(交易號碼：APROC23041800000034)。請透過易通行網頁或流動應用程式繳費，並於11/06/2023前完成付款。

2023-05-21 03:45:50

補交  
隧道費

# 補交隧道費

## 登入戶口



## 按「付款」



## 全選交易



## 選擇付款方式



## 未完成易通行三步曲

- 1 未安裝車輛貼
- 2 未開立戶口
- 3 未設定自動繳費

## 繳交隧道費通知

- [易通行：過隧道通知] 你的車輛HE4625於21/05/2023, 02:40 駛經青沙管制區 (九龍方向) · 應繳隧道費為HK\$8 (參考編號：94898455)。

如你無易通行戶口/設定自動繳費，請透過易通行網頁或流動應用程式繳付隧道費。  
如你已設定自動繳費，稍後你會收到繳費紀錄通知。

2023-05-21 02:41:33

補交隧道費

# 補交隧道費

## 補交隧道費

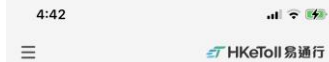

繳費不停車  
隧道易通行



登入易通行戶口

補交隧道費 (無易通行戶口)



申請車輛貼



註冊戶口



預約服務點



申請狀況

HKEToll 易通行

## 認證身份

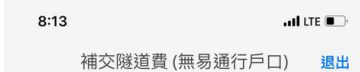

登記車主

車輛登記號碼 (車牌號碼) \*必填

車輛登記號碼

登記車主的電子聯絡方式 \*必填

必須與運輸署牌照事務處的紀錄相同

● 電郵地址

請輸入電郵地址的第2至6位, 例如 hketoll@gov.hk, 輸入「ketol」

\*

○ 香港流動電話號碼

如欲更改現行的電子聯絡方式, 請[按此](#)。

登入

## 按「付款」



總結欠 10

HK\$ 80

付款

最近5次交易紀錄

查看所有

三月 01 青沙管制區

九龍方向

15:16

未付款

HK \$8

三月 01 青沙管制區

九龍方向

15:13

未付款

HK \$8

三月 青沙管制區

## 全選交易

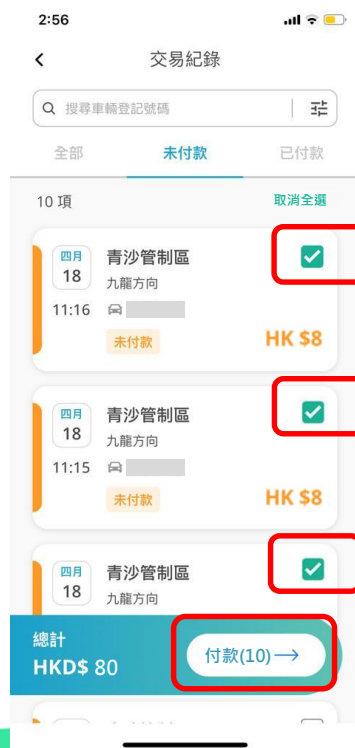

交易紀錄

搜尋車輛登記號碼

全部

未付款

已付款

10 項

取消全選

四月 18

青沙管制區

九龍方向

11:16

未付款

HK \$8

四月 18

青沙管制區

九龍方向

11:15

未付款

HK \$8

四月 18

青沙管制區

九龍方向

總計

HKD\$ 80

付款(10)

## 選擇付款方式

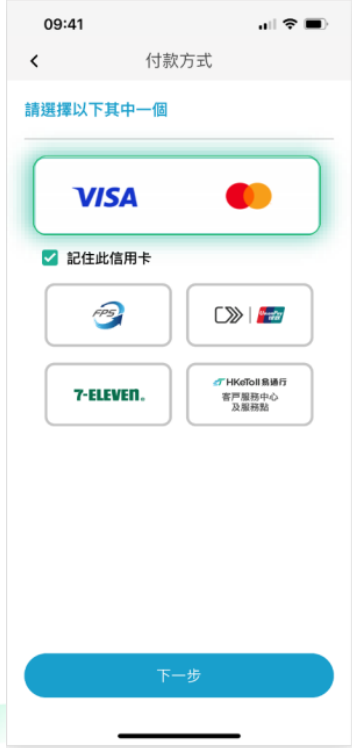

付款方式

請選擇以下其中一個

VISA

記住此信用卡

AFAS

T-ELEVEN

HKEToll 易通行  
客戶服務中心  
及服務點

下一步

# 補交隧道費

## 選擇付款方式

09:41 付款方式

請選擇以下其中一個

記住此信用卡

VISA

7-ELEVEN.

HKExpo 香港銀行客戶服務中心及服務點

下一步



## 信用卡

09:41 退出

付款詳細資料

信用卡類型 \* 必填欄位

VISA Visa  Mastercard

信用卡號碼 \*

到期月份 \* 到期年份 \*

CVN  
此代碼為印於信用卡正面或背面的三位或四位數字。

您的訂購

總計金額 HKD 8.00

取消 付款

## 便利店

09:41 結帳 退出

7-ELEVEN.

賬單編號:

總計: HK\$ 8

儲存至相簿

請向 7-11 店員出示此二維碼作付款之用。

## 轉數快

09:41 結帳 退出

賬單參考編號:

總計: HK\$ 8

儲存至相簿

你可以在銀行流動應用程式匯入此二維碼。

## 如車主在寬限期內未能繳交隧道費

向登記車主徵收每程**\$175**附加費  
(車主須在附加費通知送達日期起計的**21個曆日**內繳付)



## 如車主未能繳交隧道費及附加費

向登記車主徵收每程**\$350**的額外附加費  
(車主須在緊接的**21個曆日**內繳付)



## 如果拖欠的隧道費、附加費及額外附加費一直未有清繳

逃避繳交隧道費最高可被處罰款 **\$5,000**。  
有關車輛將**不獲續牌**

# 總結



- ✓ 留意在獅子山隧道實施的臨時交通安排
- ✓ 繳交隧道費是車主應有的責任
- ✓ 收到繳交隧道費通知，應立即繳交及設定自動繳費方式
- ✓ 可到指定港鐵站和新界民政事務處的諮詢站，工作人員會提供協助處理補交隧道費和設定自動繳費方式

# 完

